西京区川島粟田町

（建築条件なし売土地）

＜住所＞京都市西京区川島粟田町
＜交通＞阪急京都線「桂」駅　歩１１分
＜学区＞川岡小学校、桂川中学校
＜用途＞第１種低層住居専用地域
山ろく型建造物修景地区
準防火地域、１０ｍ高度地区
建ぺい率６０％、容積率１００％

＜区画＞

現況：更地

建築条件付売土地の販売価格3780万円

プラン例１

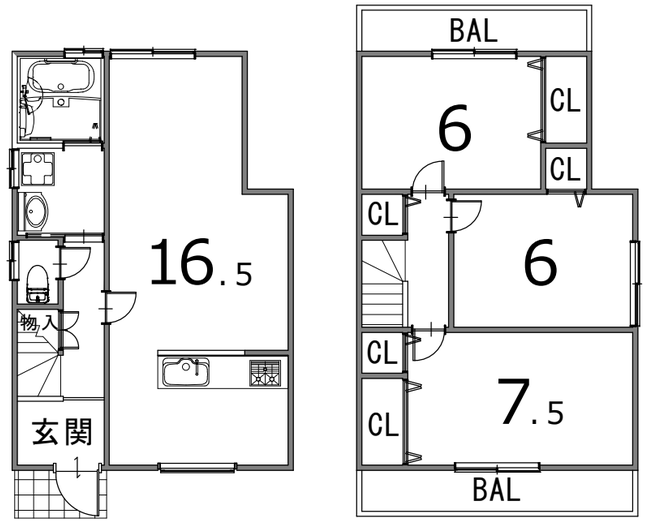

１Ｆ：41.31㎡
２Ｆ：41.31㎡
延床：82.62㎡
（24.99坪）

＊このプランは計画段階のため、行政指導・建築工事に伴い変更の可能性があります。

プラン例２

１Ｆ：47.79㎡
２Ｆ：45.36㎡
延床：93.15㎡
（28.17坪）

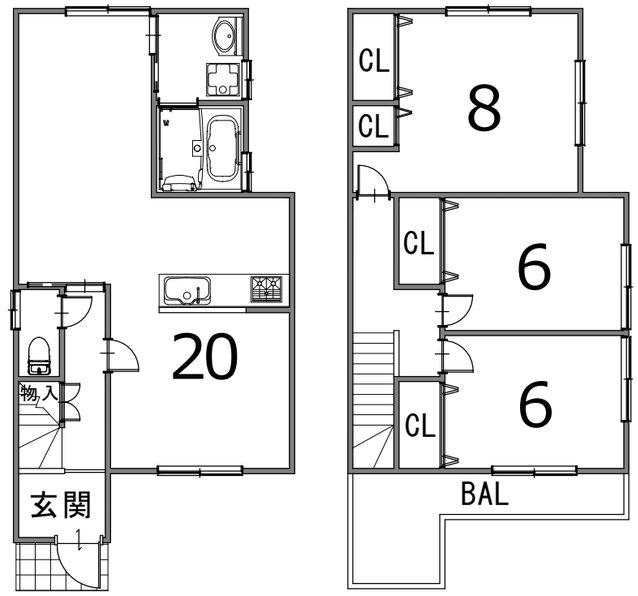

＊このプランは計画段階のため、行政指導・建築工事に伴い変更の可能性があります。

【売主】　京都府知事（14）3845号
株式会社 平　松　住　宅
京都市中京区壬生桧町１
TEL：075-323-2533
FAX：075-311-7837
http://www.hiramatsu-j.jp

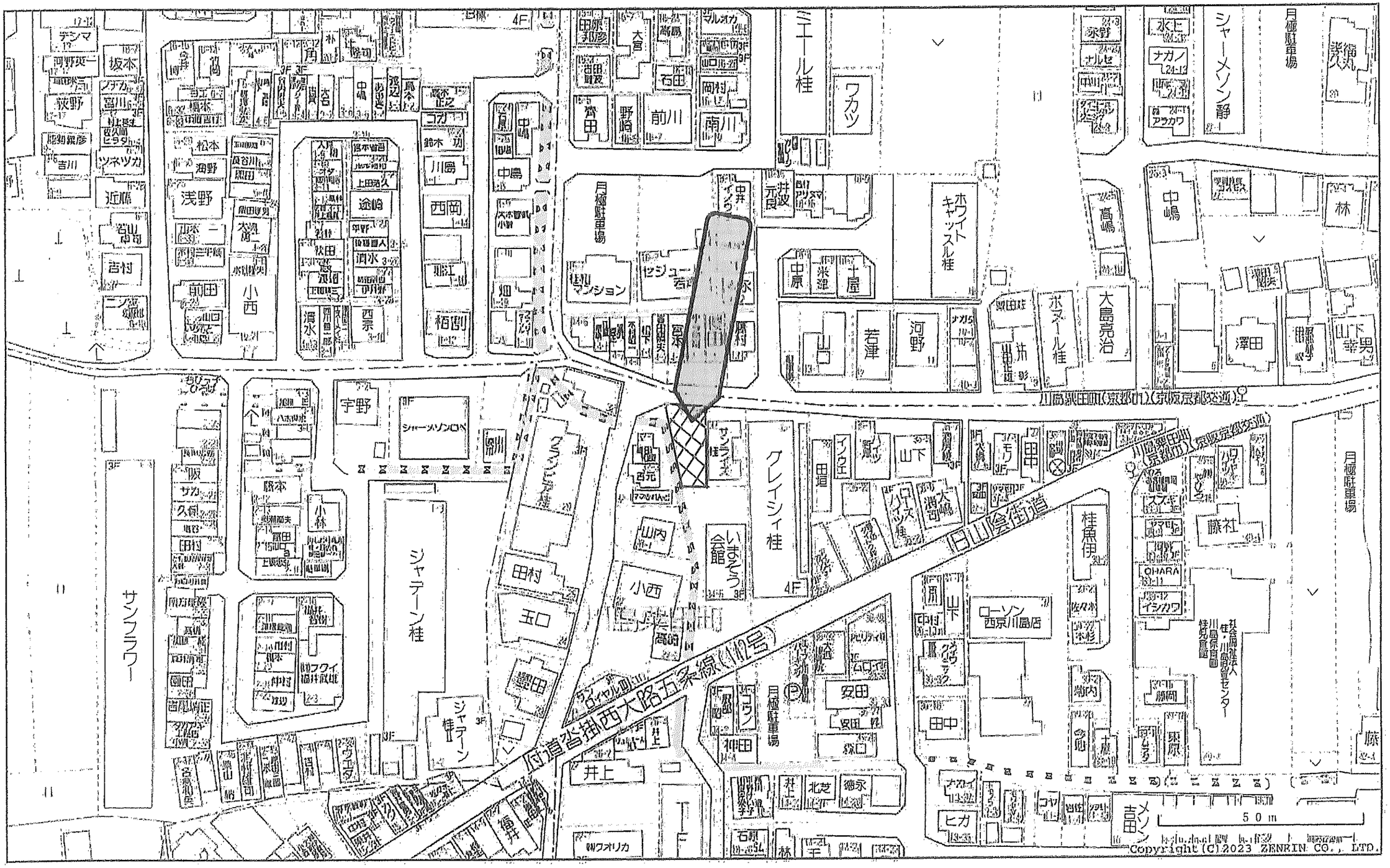

地図中心:　京都府京都市西京区川島栗田町3 4